<<ԱՐՏ-ԱՐՏ>> ՍԱՀՄԱՆԱՓԱԿ
ՊԱՏԱՍԽԱՆԱՏՎՈՒԹՅԱՄԲ ԸՆԿԵՐՈՒԹՅՈՒՆ

««АРТ-АРТ»» ОБЩЕСТВО С ОГРАНИЧЕННОЙ
ОТВТСТВЕННОСТЬЮ

<<ART-ART>> LIMITED
LIABILITY COMPANY

ՀԱՅԱՍՏԱՆԻ ՀԱՆՐԱՊԵՏՈՒԹՅՈՒՆ
ԳԵՂԱՐՔՈՒՆԻՔԻ ՄԱՐԶ
ՔԱՂԱՔ ՍԵՎԱՆ
«ԱՐՏ-ԱՐՏ» ՍՊԸ
ԼԻՑԵՆԶԻԱ ՔՊԼ 000697

ԵԶՐԱԿԱՑՈՒԹՅՈՒՆ N 25/2.51

ՀԱՅԱՍՏԱՆԻ ՀԱՆՐԱՊԵՏՈՒԹՅՈՒՆ ՎԱՅՈՑ ՁՈՐԻ ՄԱՐԶ, ԳՅՈՒՂ ԱՂԱՎՆԱՁՈՐ 1-ԻՆ ՓՈՂՈՑ 33 ՀԱՍՑԵՈՒՄ ԳՏՆՎՈՂ ՄԱՆԿԱՊԱՐՏԵԶԻ ՄԱՍՆԱՇԵՆՔԻ ՏԵԽՆԻԿԱԿԱՆ ՎԻՃԱԿԻ ԵՎ ՎԵՐԱՆՈՐՈԳՄԱՆ ԱՇԽԱՏԱՆՔՆԵՐ ԻՐԱԿԱՆԱՑՆԵԼՈՒ ՀՆԱՐԱՎՈՐՈՒԹՅԱՆ ՎԵՐԱԲԵՐՅԱԼ

ՍԵՓԱԿԱՆԱՏԵՐ՝ ՀՀ ՎԱՅՈՑ ՁՈՐԻ ՄԱՐԶ ԱՂԱՎՆԱՁՈՐ ՀԱՄԱՅՆՔ

2025 Թ.

ՀԱՅԱՍՏԱՆԻ ՀԱՆՐԱՊԵՏՈՒԹՅԱՆ ՔԱՂԱՔԱՇԻՆՈՒԹՅԱՆ ԿՈՄԻՏԵ

ԼԻՑԵՆԶԻԱ

ՔՊԼ-000697, 1-ին դաս

(սերիան, համարը, դասը)

ՔԱՂԱՔԱՇԻՆԱԿԱՆ ԳՈՐԾՈՒՆԵՈՒԹՅԱՆ ՕԲՅԵԿՏՆԵՐԻ ՀԵՏԱԽՈՒԶՄԱՆ ԵՎ ՀԵՏԱԶՆՆՄԱՆ ԾԱՌԱՅՈՒԹՅՈՒՆՆԵՐԻ ՄԱՏՈՒՑՈՒՄ

(քաղաքաշինության բնագավառում գործունեության տեսակը)

ՏՐՎԱԾ Է

2024-09-13, «ԱՐՏ - ԱՐՏ» ՍՊԸ

(լիցենզիան տալու տարեթիվը, ամիսը, օրը, քաղաքաշինության գործունեության սուբյեկտի անվանումը,

ՀՀ, ԳԵՂԱՐՔՈՒՆԻՔ, ՍԵՎԱՆ, ՍԵՎԱՆ, ԿՈՄԻՏԱՍ Փ., 22

գտնվելու վայրը՝ այդ թվում, անհատ ձեռնարկատիրոջ դեպքում՝ անունը, ազգանունը և բնակության վայրը)

Գործողության ժամկետը՝ 13.09.2029թ.

(օրը, ամիսը, տարեթիվը)

ՀԱԿԻՉ ՀԱՄԱՐ՝ UG8F-5D44-D47A-C1A8

Սույն փաստաթուղթը տրված է բացառապես էլեկտրոնային եղանակով: Փաստաթղթի վավերականության ստուգումն ու էլեկտրոնային բնօրինակի ներբեռնումը հնարավոր է իրականացնել https://verify.e-gov.am Հայաստանի Հանրապետության պաշտոնական փաստաթղթերի վավերականության ստուգման միասնական համակարգի կայքում մուտքագրելով հսկիչ համարը կամ սքանավորելով արագ արձագանքման ծածկագիրը (QR Code):

«ԱՐՏ-ԱՐՏ» "APT-APT" "ART-ART" 08623673 ՀՀ ԳԵՂԱՐՔՈՒՆԻՔԻ ՄԱՐԶ RA MARZ GEGHARKUNIK LIMITED LIABILITY COMPANY

ՀԱՅԱՍՏԱՆԻ ՀԱՆՐԱՊԵՏՈՒԹՅԱՆ ՔԱՂԱՔԱՇԻՆՈՒԹՅԱՆ ԿՈՄԻՏԵ

ԼԻՑԵՆԶԻԱՅԻ ՆԵՐԴԻՐ

ՔՊՆ-000697-12

(ներդիրի սերիան, համարը)

«ԱՐՏ - ԱՐՏ» ՍՊԸ

(լիցենզավորված քաղաքաշինության գործունեության սուբյեկտի անվանումը)

ՇԵՆՔԵՐԻ ԵՎ ՇԻՆՈՒԹՅՈՒՆՆԵՐԻ ՏԵԽՆԻԿԱԿԱՆ ՎԻՃԱԿԻ ՀԵՏԱԶՆՆՈՒԹՅՈՒՆ ԵՎ ԱՆՁՆԱԳՐԱՎՈՐՈՒՄ

(քաղաքաշինության բնագավառում գործունեության ենթատեսակը)

13.09.2024թ.

(Ներդիրը տալու օրը, ամիսը, տարեթիվը)

Գործողության ժամկետը՝ 13.09.2029թ.

(օրը, ամիսը, տարեթիվը)

Ներդիրը վավերական է լիցենզիայի առկայության դեպքում

ՀՍԿԻՉ ՀԱՄԱՐ՝ **UG48-413D-AAC9-E635**

Սույն փաստաթուղթը տրված է բացառապես էլեկտրոնային եղանակով: Փաստաթղթի վավերականության ստուգումն ու էլեկտրոնային բնօրինակի ներբեռնումը հնարավոր է իրականացնել https://verify.e-gov.am Հայաստանի Հանրապետության պաշտոնական փաստաթղթերի վավերականության ստուգման միասնական համակարգի կայքում մուտքագրելով հսկիչ համարը կամ սքանավորելով արագ արձագանքման ծածկագիրը (QR Code):

ՀՀ ԳԵՂԱՐՔՈՒՆԻՔԻ ՄԱՐԶ «ԱՐՏ-ԱՐՏ» ՍԱՀՄԱՆԱՓԱԿ ՊԱՏԱՍԽԱՆԱՏՎՈՒԹՅԱՄԲ ԸՆԿԵՐՈՒԹՅՈՒՆ
RA MARZ GEGHARKUNIK "ART-ART" LIMITED LIABILITY COMPANY
РА МАРЗ ГЕГАРКУНИК ОБЩЕСТВО С ОГРАНИЧЕННОЙ ОТВЕТСТВЕННОСТЬЮ "АРТ-АРТ"
08623673

Պատասխանատու մասնագետի/ների անձնագրային տվյալներ	հավաստագրի սերիա	հավաստագրի համար	ստանալու օր, ամիս, տարեթիվ
ԱՐՏԱՇԵՍ ԲԱԴԱԼՅԱՆ	Հ	000727	2024-07-10

ՀՍԿԻՉ ՀԱՄԱՐ՝ **UG48-413D-AAC9-E635**

Սույն փաստաթուղթը տրված է բացառապես էլեկտրոնային եղանակով: Փաստաթղթի վավերականության ստուգումն ու էլեկտրոնային բնօրինակի ներբեռնումը հնարավոր է իրականացնել https://verify.e-gov.am Հայաստանի Հանրապետության պաշտոնական փաստաթղթերի վավերականության ստուգման միասնական համակարգի կայքում մուտքագրելով հսկիչ համարը կամ սքանավորելով արագ արձագանքման ծածկագիրը (QR Code):

«ԱՐՏ-ԱՐՏ» "АРТ-АРТ" "ART-ART" 08623673
ՀՀ ԳԵՂԱՐՔՈՒՆԻՔԻ ՄԱՐԶ ՍԱՀՄԱՆԱՓԱԿ ՊԱՏԱՍԽԱՆԱՏՎՈՒԹՅԱՄԲ ԸՆԿԵՐՈՒԹՅՈՒՆ
РА МАРЗ ГЕГАРКУНИК ОБЩЕСТВО С ОГРАНИЧЕННОЙ ОТВЕТСТВЕННОСТЬЮ
RA MARZ GEGHARKUNIK LIMITED LIABILITY COMPANY

ՀԱՅԱՍՏԱՆԻ ՀԱՆՐԱՊԵՏՈՒԹՅԱՆ ՔԱՂԱՔԱՇԻՆՈՒԹՅԱՆ ԿՈՄԻՏԵ

ՀԱՎԱՍՏԱԳԻՐ

ՇԱՐՈՒՆԱԿԱԿԱՆ ՄԱՍՆԱԳԻՏԱԿԱՆ ԶԱՐԳԱՑՄԱՆ

Հ - 000727

(հավաստագրի սերիան, համարը)

1-ԻՆ ԿԱՐԳ

(հավաստագրի կարգը)

ԱՐՏԱՇԵՍ ԲԱԴԱԼՅԱՆ

(մասնագետի անուն ազգանուն)

Անձնագիր՝ AU0465526, տրված 20.10.2021թ. 050-ի կողմից

(մասնագետի անձնագրային տվյալները)

ՀԵՏԱԶՆՆՈՒԹՅԱՆ ԵՎ ԱՆՁՆԱԳՐԱՎՈՐՄԱՆ ՃԱՐՏԱՐԱԳԵՏ

(ՇՄՉ հավաստագրված մասնագիտության անվանումը)

ՏՐՎԵԼ Է՝ 10.07.2024թ.

(օրը, ամիսը, տարեթիվը)

ՎԱՎԵՐԱԿԱՆ Է ՄԻՆՉԵՎ՝ 10.07.2029թ.

(օրը, ամիսը, տարեթիվը)

ՀՍԿԻՉ ՀԱՄԱՐ՝ UGF7-5E3F-AA15-F583

Սույն փաստաթուղթը տրված է բացառապես էլեկտրոնային եղանակով: Փաստաթղթի վավերականության ստուգումն ու էլեկտրոնային բնօրինակի ներբեռնումը հնարավոր է իրականացնել https://verify.e-gov.am Հայաստանի Հանրապետության պաշտոնական փաստաթղթերի վավերականության ստուգման միասնական համակարգի կայքում մուտքագրելով հսկիչ համարը կամ սքանավորելով արագ արձագանքման ծածկագիրը (QR Code):

«ԱՐՏ-ԱՐՏ» "АРТ-АРТ" "ART-ART" 08623673

ՎԿԱՅԱԿԱՆԸ ՏՐՎԱԾ Է սեփականության ԻՐԱՎՈՒՆՔՈՎ
(սեփականության կամ օգտագործման)

Աղավնաձոր համայնքին
(սեփականատիրոջ (օգտագործողի) անունը (անվանումը))

ՀՀ Վայոց Ձորի մարզ գ. Աղավնաձոր փ.1 ն:33
(անշարժ գույքի գտնվելու վայրը (հասցեն), անվանումը)

Մանկապարտեզի շենքի ՆԿԱՏՄԱՄԲ

Աղավնաձորի համայնքի ղեկավարի 20.01.2011թ ն:2 որոշման
(անշարժ գույքի ձեռքբերման իրավունքը հաստատող փաստաթղթի անվանումը)

ՀԻՄԱՆ ՎՐԱ

ԳՐԱՆՑՎԱԾ Է ՀԱՅԱՍՏԱՆԻ ՀԱՆՐԱՊԵՏՈՒԹՅԱՆ ԿԱՌԱՎԱՐՈՒԹՅԱՆՆ ԱՌԸՆԹԵՐ ԱՆՇԱՐԺ ԳՈՒՅՔԻ ԿԱԴԱՍՏՐԻ ՊԵՏԱԿԱՆ ԿՈՄԻՏԵԻ, ԳՈՒՅՔԻ ՆԿԱՏՄԱՄԲ ԻՐԱՎՈՒՆՔՆԵՐԻ ՊԵՏԱԿԱՆ ԳՐԱՆՑՄԱՆ ՄԻԱՍՆԱԿԱՆ 10-006-Գ-1 ՄԱՏՅԱՆԻ 019 ՀԱՄԱՐԻ ՏԱԿ:

ՍՈՒՅՆ ՎԿԱՅԱԿԱՆԸ ԿԱԶՄՎԱԾ Է ԵՐԿՈՒ ՕՐԻՆԱԿԻՑ. ՄԵԿԸ ՏՐՎՈՒՄ Է ՍԵՓԱԿԱՆԱՏԻՐՈՋԸ (ՕԳՏԱԳՈՐԾՈՂԻՆ), ՄՅՈՒՍԸ ՊԱՀՎՈՒՄ Է ՀԱՅԱՍՏԱՆԻ ՀԱՆՐԱՊԵՏՈՒԹՅԱՆ ԿԱՌԱՎԱՐՈՒԹՅԱՆՆ ԱՌԸՆԹԵՐ ԱՆՇԱՐԺ ԳՈՒՅՔԻ ԿԱԴԱՍՏՐԻ ՊԵՏԱԿԱՆ ԿՈՄԻՏԵԻ ԱՇԽԱՏԱԿԱԶՄԻ ՏԱՐԱԾՔԱՅԻՆ ՍՏՈՐԱԲԱԺԱՆՈՒՄՈՒՄ:

ՀԱՅԱՍՏԱՆԻ ՀԱՆՐԱՊԵՏՈՒԹՅԱՆ ԿԱՌԱՎԱՐՈՒԹՅԱՆՆ ԱՌԸՆԹԵՐ ԱՆՇԱՐԺ ԳՈՒՅՔԻ ԿԱԴԱՍՏՐԻ ՊԵՏԱԿԱՆ ԿՈՄԻՏԵԻ ԱՇԽԱՏԱԿԱԶՄԻ ՏԱՐԱԾՔԱՅԻՆ ՍՏՈՐԱԲԱԺԱՆՄԱՆ

ՂԵԿԱՎԱՐ Ս. Հովհաննիսյան
(ստորագրությունը)

Կ.Տ.

«12» Մայիսի 2011 թ.

1953156

ՀՈՂԱՄԱՍԻ ՀԱՏԱԿԱԳԻԾԸ

1:1000

(մասշտաբը)

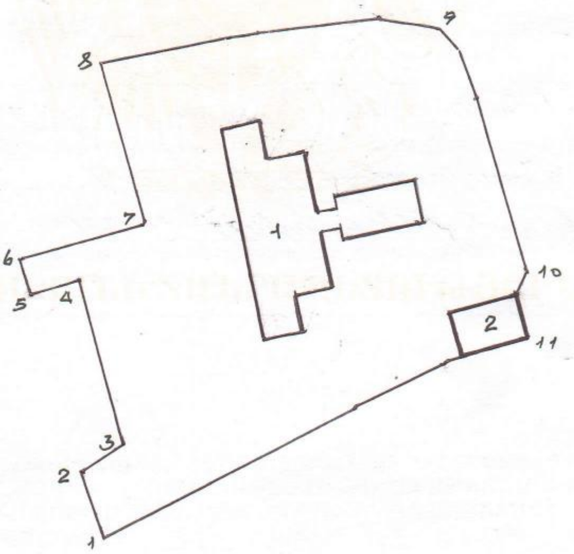

Հատվածը	Երկարությունը (մ)	Սահմանակից սեփականատ. անուն. ազգ. կազմակերպ.
1-2	10.70	ճանապարհ
2-3	7.50	ճանապարհ
3-4	27.0	ճանապարհ
4-5	8.0	ճանապարհ
5-6	6.0	ճանապարհ
6-7	20.50	Պոլիկլինիկա
7-8	26.10	Պոլիկլինիկա
8-9	54.40	Պոլիկլինիկա
9-10	41.60	ճանապարհ
10-11	10.60	
11-1	74.60	Կարապետյան Հայկի

Շինութ. համարը	Շինության անվանումը
1	ՄԱՆԿԱՊԱՐՏԵԶԻ ՇԵՆՔ
2	ԿԱԹՍԱՅԱՏՈՒՆ

Կատարող ________ (ստորագրությունը)

Նկար № 1.

ՇԵՆՔԻ ՀԱՏԱԿԱԳԻԾԸ

1:200
(մասշտաբը)

Մ հարկ h=2.9 D=0.5 d=0.1

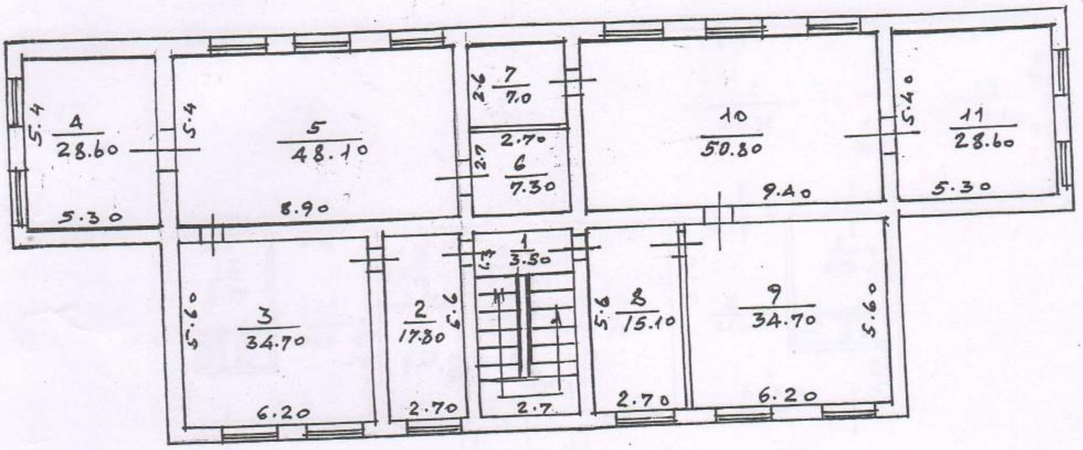

Կատարող՝ ____________
(ստորագրությունը)

№: 1953156

ՇԵՆՔԻ ՀԱՏԱԿԱԳԻԾԸ

1: 200
(մասշտաբը)

I ՀԱՐԿ H=3.1 h=2.9 0=0.50 d=0.10

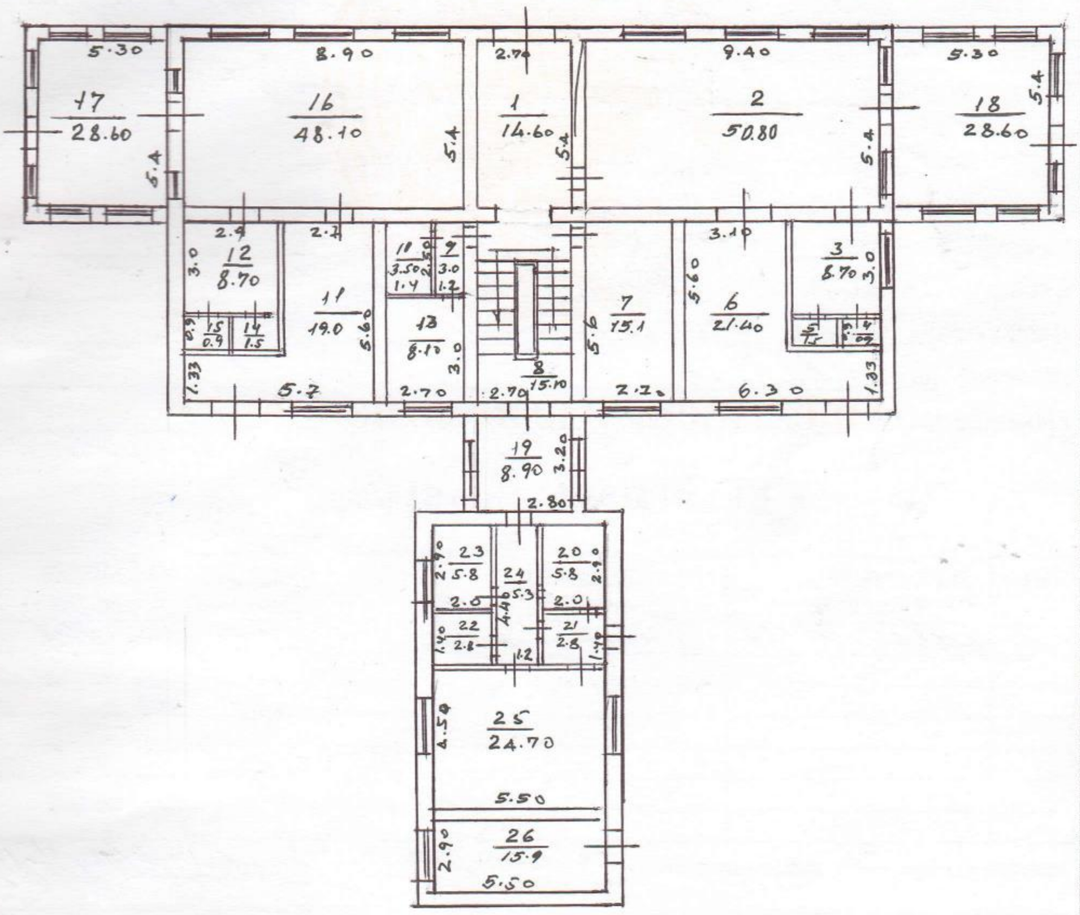

Կատարող ________ (ստորագրությունը)

«ԱՐՏ-ԱՐՏ» "АРТ-АРТ" "ART-ART" LIMITED LIABILITY COMPANY 08623673

ՀՈՂԱՄԱՍԻ ՏՎՅԱԼՆԵՐԸ

ԿԱԴԱՍՏՐԱՅԻՆ ՀԱՄԱՐԸ 10-006-053-001

ՆՊԱՏԱԿԱՅԻՆ ՆՇԱՆԱԿՈՒԹՅՈՒՆԸ Բնակավայրերի

ՕԳՏԱԳՈՐԾՄԱՆ ՆՊԱՏԱԿԸ [illegible]

ՀՈՂԱՄԱՍԻ ՉԱՓԸ (հա) 0,4020

ԻՐԱՎՈՒՆՔԻ ՏԵՍԱԿԸ համայնքային սեփականություն

ՇԵՆՔԻ ՏՎՅԱԼՆԵՐԸ

ԿԱԴԱՍՏՐԱՅԻՆ ՀԱՄԱՐԸ 10-006-053-001-001

ՆՊԱՏԱԿԱՅԻՆ ՆՇԱՆԱԿՈՒԹՅՈՒՆԸ Հասարակական

ՕԳՏԱԳՈՐԾՄԱՆ ՆՊԱՏԱԿԸ [illegible]

ՄԱԿԵՐԵՍԸ (քառ. մ.) 626,30

ԻՐԱՎՈՒՆՔԻ ՏԵՍԱԿԸ համայնքային սեփականություն

ՇԻՆՈՒԹՅԱՆ ՏՎՅԱԼՆԵՐԸ

Հ/Հ	ԿԱԴԱՍՏՐԱՅԻՆ ՀԱՄԱՐԸ	ՕԳՏԱԳՈՐԾՄԱՆ ՆՊԱՏԱԿԸ	ՄԱԿԵՐԵՍԸ (քառ.մ.)	ԻՐԱՎՈՒՆՔԻ ՏԵՍԱԿԸ
1	10-006-053-001-002	[illegible]	63,60	[illegible]

Լրացուցիչ նշումներ, փոփոխություններ 1) [illegible]

Կատարողներ (ստորագրությունները)

<<ԱՐՏ-ԱՐՏ>> ՍՊԸ
ԼԻՑԵՆԶԻԱ ՔՊԼ 000697

<u>ԵԶՐԱԿԱՑՈՒԹՅՈՒՆ N 25/2.51</u>

ՀԱՅԱՍՏԱՆԻ ՀԱՆՐԱՊԵՏՈՒԹՅՈՒՆ, ՎԱՅՈՑ ՁՈՐԻ ՄԱՐԶ, ԳՅՈՒՂ ԱՂԱՎՆԱՁՈՐ 1-ԻՆ ՓՈՂՈՑ 33 ՀԱՍՑԵՈՒՄ ԳՏՆՎՈՂ ՄԱՆԿԱՊԱՐՏԵԶԻ ՄԱՍՆԱՇԵՆՔԻ ՏԵԽՆԻԿԱԿԱՆ ՎԻՃԱԿԻ ԵՎ ՎԵՐԱՆՈՐՈԳՄԱՆ ԱՇԽԱՏԱՆՔՆԵՐ ԻՐԱԿԱՆԱՑՆԵԼՈՒ ՀՆԱՐԱՎՈՐՈՒԹՅԱՆ ՎԵՐԱԲԵՐՅԱԼ

ՊԱՏՎԻՐԱՏՈՒ՝
ԱՐԵՆԻ ՀԱՄԱՅՆՔԻ ՂԵԿԱՎԱՐ Հ. ՍԱՀԱԿՅԱՆ

ԿԱՏԱՐՈՂ՝
<<ԱՐՏ-ԱՐՏ>> ՍՊԸ ՏՆՕՐԵՆ Ա. ԲԱՂԴԱԼՅԱՆ

<<ՀԱՍՏԱՏՈՒՄ ԵՄ>>
<<ԱՐՏ-ԱՐՏ>> ՍՊԸ ՏՆՕՐԵՆ
____________ Ա. Հ. ԲԱԴԱԼՅԱՆ
„11„ ՄԱՅԻՍԻ 2025 Թ.

ԵԶՐԱԿԱՑՈՒԹՅՈՒՆ

Հայաստանի Հանրապետություն, Վայոց Ձորի մարզ, գյուղ Աղավնաձոր 1-ին փողոց 33 հասցեում գտնվող մանկապարտեզի մասնաշենքի տեխնիկական վիճակի և վերանորոգման աշխատանքներ իրականացնելու հնարավորության վերաբերյալ

Հետազննումը կատարվել է Հայաստանի Հանրապետություն, Վայոց Ձորի մարզ, Արենի համայնքի ղեկավար Հ. Սահակյանի և <<Արտ-Արտ>> ՍՊԸ-ի տնօրեն Ա. Բադալյանի կողմից 2025 թվականի մայիսի 7-ին կնքված N 2025/17 գնման պայմանագրի համաձայն:

Հետազննությունը իրականացվել է <<Երկրաշարժադիմացկուն շինարարություն. նախագծման նորմեր>> ՀՀՇՆ 20.04-2020, <<Շենքերի և կառուցվածքների վերակառուցում, վերականգնում և ուժեղացում, Հիմնական դրույթներ>> ՀՀՇՆ 20-06-2014 նորմերի և <<Բնակելի, հասարակական և արտադրական շենքերի ու շինությունների տեխնիկական վիճակի հետազննության և վկայագրավորման /անձնագրավորման/ մեթոդական ցուցումներ>>-ի համաձայն:

ՀՀ տարածքի սեյսմիկ գոտիավորման քարտեզի համաձայն, դիտարկվող շինությունը գտնվում են 2-րդ սեյսմիկ գոտում:

Շինության բնութագիրը

Հետազոտվող մանկապարտեզի մասնաշենքն իրենից ներկայացնում է՝ անհատական նախագծով 1970-ական թվականներին կառուցված, երկհարկանի, քարե շինություն:

Մանկապարտեզը հատակագծում ունի բարդ-ուղղանկյուն եզրագիծ՝ 626,30 քմ մակերեսով, որի կոնստրուկտիվ համակարգերը կարկասային են, լուծված հավաքովի երկաթ-բետոնե միջուկներով, միջհարկային ծածկով և տանիքով:

Հարկերի բարձրությունը մինչև 3,10 մ. է:

Կարկասի երկաթբետոնե միջուկներն և միջհարկային ծածկերն իրականացված են 30,0 x 30,0 սմ հատվածքի հավաքովի երկաթբետոնե միջուկներից և 40,0 x 52,0 սմ հատվածքի գոտիներից, որոնց միացման հանգույցները միաձույլ երկաթբետոնից են: Կարկասի միջուկների ցանցը իրականացված 6,0 x 6,0 մ չափով:

Հիմքերը կարկասի շրջանակների պատերի տակ հոծ ժապավենային են՝ իրականացված երկաթբետոնից:

Պատերը շրջափակող են՝ ունեն 50 սմ հաստություն և իրականացված են տուֆաքարերից՝ <<միդիս>> տիպի շարվածքով, ճակատներում երեսապատված ցեմենտ-ավազե շաղախով:

Քարե պատերում եղած բացվածքների բարավորներն իրականացված են միաձույլ երկաթբետոնից:

Ծածկերն իրականացված են հավաքովի երկաթբետոնե կլորանցքավոր սալերից։

Աստիճանավանդակներն իրականացված են հավաքովի երկաթբետոնե սանդղաբազուկներից և միաձույլ երկաթբետոնե հարթակներով, մետաղական ճաղավանդակներով։

Միջնորմներն ու բաժանարար պատերն իրականացված են թեթև խարամաբետոնե սալիկներից և բլոկներից։

Տանիքը լանջավոր է, իրականացված փայտյա ծպեղային կրող համակարգով և ծածկված ալիքավոր ասբոթիթեղով՝ կազմակերպված ջրահեռացմամբ։

Մասնաշենքն ունի արտաքին էվակուացիոն մուտքեր։

Նկար 1. Մասնաշենքի ընդհանուր արտաքին տեսքը.

Մասնաշենքի դիտողական հետազննությամբ պարզվել է.

1. Շինության բոլոր կրող և ինքնակրող կոնստրուկցիաները չունեն ճաքեր, ճկվածքներ և այլն տիպի վտանգավոր վնասվածքներ:
2. Շինության բոլոր կրող և ինքնակրող կոնստրուկցիաները գտնվում են բավարար տեխնիկական վիճակում:
3. Շինությունը գտնվում է ավարտուն վիճակում և շահագործվում է:

Եզրակացվում է.

Ելնելով հետազննության արդյունքներից և գործող ՀՀ քաղաքաշինության նախարարի 08.12.2009 թվականի N 282-Ն հրամանի չափորոշիչների պահանջներից (շենքը գտնվում է սեյսմիկ 2-րդ գոտում) մանկապարտեզի մասնաշենքի վնասվածության մակարդակը՝ դասվում է 2-րդ (երկրորդ) աստիճանի իսկ տեխնիկական վիճակը գնահատվում է բավարար:

Շինության վերանորոգման աշխատանքները կատարել ընդունված կարգով մշակված և սահմանված կարգով հաստատված նախագծի համաձայն, որի մեջ անհրաժեշտ է նախատեսել հետևյալ հիմնական միջոցառումները.

- մասնաշենքերի հիմքերը բացել մինչև 1,5 մետր խորությամբ և արտաքին մակերևույթում իրականացնել ջրամեկուսացման միջոցառումներ ու տեղադրել դրենաժային համակարգ;

- կատարել մասնաշենքի արտաքին և ներքին ընդհանուր հարդարման աշխատանքներ, մասնաորապես մաքրել խոնավությունից վնասված պատերի ներսի հատվածները մինչև բետոնաշերտ;
- նախատեսել շրջակա սալվածք՝ կազմակերպված ջրահեռացումով:

ՀԵՏԱԶՆՆՈՒԹՅԱՆ ԵՎ ԱՆՁՆԱԳՐԱՎՈՐՄԱՆ ՃԱՐՏԱՐԱԳԵՏ

(ՀՀ, ՔԱՂԱՔԱՇԻՆՈՒԹՅԱՆ ՊԵՏԱԿԱՆ ԿՈՄԻՏԵ

ՀԱՎԱՍՏԱԳԻՐ՝ Հ-000727, 1-ԻՆ ԿԱՐԳ) Ա. Հ. ԲԱԴԱԼՅԱՆ